

MULTI DEPORTE

El Multideporte pretende asegurar la socialización y la integración de los niños y niñas que lo componen y crear un ambiente relajado y agradable, donde sean protagonistas. A través de juegos, manualidades, dinámicas etc. fomentamos contenidos transversales, como Creatividad e iniciativa., Autoestima y autonomía personal., Imaginación.

Participación y colaboración, Tolerancia, solidaridad y colaboración, Relaciones personales, Educación en valores.... Y todo ello de una forma divertida: Jugando o realizando actividades deportivas mientras aprenden.



PRECIOS



SEMANA	PRECIO
1 SEMANAS	63 €
2 SEMANAS	121 €
3 SEMANAS	178 €
4 SEMANAS	236 €
5 SEMANAS	278 €
6 SEMANAS	315€
7 SEMANAS	354€
DTO. HNO.	5 %
COMEDOR	Pte. determinar
AULA MATINAL/ VERPERTINA	12 € / SEMANA
DÍA SUELTO	18€

CONDICIONES

No se admiten reservas.

Los grupos se abrirán en función de la demanda. El Real Círculo de Labradores se reserva el derecho de cualquier modificación en el horario o actividades, así como a la suspensión de cualquier actividad. Antes de dar el alta a un niño en una actividad del Real Círculo de Labradores es necesario que, previamente, figure inscrito en la base de datos como hijo de socio.

OFICINA DEL DEPORTE

Instalaciones Deportivas C/ Juan Sebastián Elcano, 1
Teléfono 954 286 577
Mail ideportivas@realcirculodelabrades.com

HORARIO DE ATENCIÓN AL PÚBLICO

De lunes a jueves, de 09.00 a 14.00 h. y de 16.00 a 20.00 h. Viernes de 09.00 a 14.00 h.



MULTI DEPORTE



REAL CÍRCULO
DE LABRADORES

   RCLABRADORES  696 004 031

www.realcirculodelabrades.com



TEMPORADA 2024

PREINSCRIPCIÓN

La preinscripción podrá realizarse **del 6 de mayo de 2024 al 20 de mayo de 2024**.

Podrá realizarse la preinscripción a través de soporte informático, rellenando la solicitud debidamente cumplimentada, emitiendo la misma a: multideporte@realcirculodelabradadores.com

BASES DEL SORTEO

Sorteo de adjudicación de plazas el **24 de mayo de 2023 a las 18:00 horas**. En el sorteo, se elegirá un número y será correlativo el orden por número descendente al número de solicitud recibida. En dicho sorteo, asistirán tres socios presencialmente para garantizar el fair play del mismo.

PUBLICACIÓN DE PLAZAS DE SORTEO

El día **24 de mayo de 2023**.

FORMALIZACIÓN DE PLAZAS

Del **24 de mayo al 7 de junio**. Asignadas por medio de pago.

Podrá formalizar la plaza telemáticamente a través de transferencia bancaria: **ES18 0128 0705 1001 0005 2552 (BANKINTER)**. Deberá emitir justificante de ingreso al correo anteriormente expuesto o realizar cualquier trámite físicamente en nuestra oficina de deportes en horario de atención al público. Se realizará el correspondiente ingreso una vez que se tenga plaza asignada. **No se admitirá cambio de grupo.**

2ª ASIGNACIÓN DE PLAZAS

Para aquellos que hayan cursado los trámites del sorteo y no hayan obtenido plaza.

Para tal efecto, y por cuestiones de operatividad y logística, el usuario tendrá como fecha límite de inscripción las siguientes:

- Para la **semana 1**, fecha límite de inscripción será hasta el 17/06/24.
- Para la **semana 2**, fecha límite de inscripción será hasta el 24/06/24.
- Para la **semana 3**, fecha límite de inscripción será hasta el 01/07/24.
- Para la **semana 4**, fecha límite de inscripción será hasta el 08/07/24.
- Para la **semana 5**, fecha límite de inscripción será hasta el 13/07/24.
- Para la **semana 6**, fecha límite de inscripción será hasta el 22/07/24.



HORARIOS

Campus verano: 9:00/14:00

Matinal: 8:00/9:00

Vespertina: 14:00/15:00

Comedor: 14:30/15:30

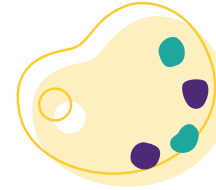

FECHAS

1ª SEMANA 24-28 junio 2024

2ª SEMANA 1-5 julio 2024

3ª SEMANA 8-12 julio 2024

4ª SEMANA 15-19 julio 2024

5ª SEMANA 22-26 julio 2024

6ª SEMANA 29 julio-2 agosto 2024

7ª SEMANA 2-6 septiembre 2024

Se atenderá a usuarios con necesidades educativas especiales



El Real Círculo de Labradores se reserva el derecho de cancelación en caso de circunstancias que imposibiliten el correcto desarrollo de la actividad.



RCLABRADORES



696 004 031

www.realcirculodelabradadores.com

EDADES

BENJAMINES: nacidos en 2020 y 2019

CADETES: nacidos en 2018, 2017, 2016, 2015, 2014

JUNIORS: nacidos 2013 y 2012

Debido a la limitación de plazas puede darse el caso, que la organización se vea en la necesidad, de unir grupos de distintas edades, para no dejar plazas libres

ACTIVIDADES

Las actividades que realizaremos este año dentro del campus serán las siguientes:

DEPORTES

Fútbol, baloncesto, ping pong, padel, natación, piragüismo...

TALLERES

Talleres de manualidades adaptados a todas las edades y perfiles.

DANZAS, CANCIONES

Bailes, canciones, danzas, expresión corporal...

JUEGOS

Cooperativos, de equipo, relevos, de ingenio, lúdicos...



EQUIPACIÓN

ROPA CÓMODA, SUDADERA Y BAÑADOR.

CALZADO DEPORTIVO Y CHANCLAS.

TOALLA Y CREMA SOLAR.

GORRA, CAMISETA E IDENTIFICACIÓN.

BOTELLA DE AGUA O CANTIMPLORA

Y APERITIVO PARA EL DESCANSO.

DESAYUNO SALUDABLE

(Lunes: lácteos; martes: bocadillo; miércoles: fruta; jueves: dulce; viernes: algo para compartir).

PALA DE PÁDEL.

UNA MUDA COMPLETA.

SE RUEGA TRAER TODA LA ROPA

Y PERTENENCIAS DE LOS NIÑOS

BIEN MARCADAS.

